



# Escuela de Pacientes SEFH



Acabas de **comezar un tratamiento** no hospital e non estás seguro de como tomalo?



Queres converterte nun **paciente experto?**



Gustaríache ter un **punto de encontro** con persoas que están na túa situación, asociacións de pacientes e profesionais sanitarios?

A Farmacia Hospitalaria  
*trata de ti*

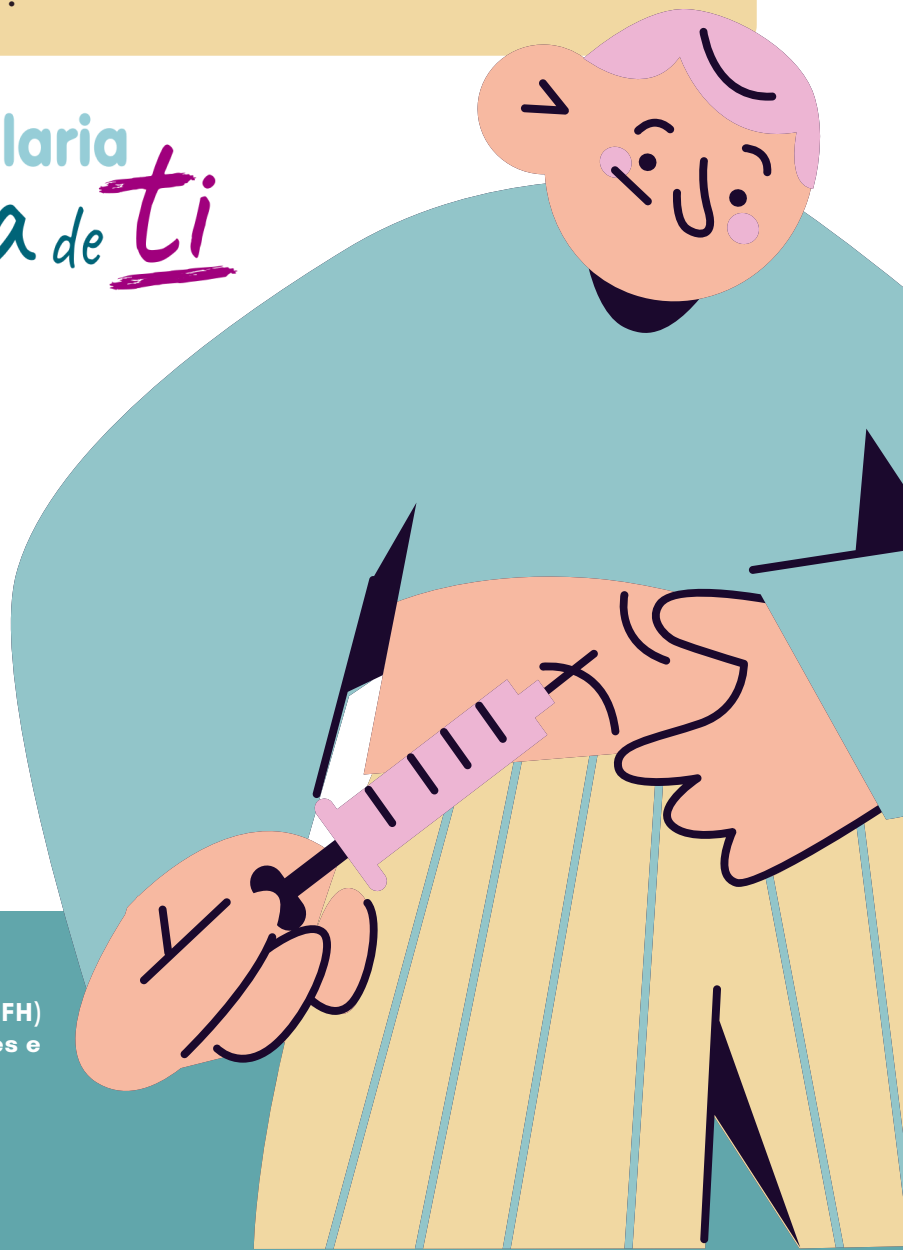

A Escola de Pacientes SEFH é unha iniciativa da Sociedad Española de Farmacia Hospitalaria (SEFH) para formar, informar e acompañar aos pacientes e familiares no manexo óptimo da súa medicación